

GRAĐEVINSKA PODRUČJA - POVRŠINE ZA RAZVOJ I UREĐENJE NASELJA

izgrađeno	neizgrađeno	
		STAMBENA NAMJENA
		MJEŠOVITA NAMJENA
		TURISTIČKA NAMJENA
		ŠPORTSKO REKREACIJSKA NAMJENA
		GROBLJE

GRAĐEVINSKA PODRUČJA - POVRŠINE IZDOVJENE NAMJENE IZVAN NASELJA

izgrađeno	neizgrađeno	
		GOSPODARSKA I POSLOVNA NAMJENA
		POVRŠINE INFRASTRUKTURNIH SUSTAVA
		ŠPORTSKO REKREACIJSKA NAMJENA

INFRASTRUKTURNI KORIDORI

	dalekovod 400 kV - trasa i zaštitni koridor 200m izvan naselja zaštitni koridor u naselju utvrđuje se na temelju posebnih uvjeta nadležnog tijela
	dalekovod 110 kV - trasa i zaštitni koridor 70m izvan naselja zaštitni koridor u naselju utvrđuje se na temelju posebnih uvjeta nadležnog tijela

III. IZMJENE I DOPUNE PPUO MARIJA GORICA

GRAĐEVINSKA PODRUČJA - POVRŠINE ZA RAZVOJ I UREĐENJE NASELJA

PROŠIRENJE GRAĐEVINSKOG PODRUČJA

GRANICE

- GRANICA DRŽAVE IZ PPUO KOJA SE KORIGIRA
- GRANICA OPĆINE IZ PPUO KOJA SE KORIGIRA
- GRANICA NASELJA IZ PPUO KOJA SE KORIGIRA
- GRANICA DRŽAVE PREMA DGU
- GRANICA OPĆINE PREMA DGU
- GRANICA NASELJA PREMA DGU

SPOMENIČKA PODRUČJA I CJELINE

1.0. POVIJESNA NASELJA I DIJELOVI POVIJESNIH NASELJA

- 1.1. POVIJESNA NASELJA SEOSKIH OBILJEŽJA
1.1.1. kulturno povijesna cjelina Marija Gorica (R); 1.1.3. dio naselja Hrašćina Brdovečka (ZPP)
- 2.0. POVIJESNE GRAĐEVINE I SKLOPOVI
- 2.1. SAKRALNE GRAĐEVINE
2.1.1. župna crkva Pohođenja B.D. Marije i župni dvor, Marija Gorica (R); 2.1.3. kapela Majke Božje Lurdške, Celine Pušćanske (ZPP)
- 2.2. RASPELA I POKLONCI
2.2.1. raspelo u Oplazniku (ZPP)
- 2.3. CIVILNE GRAĐEVINE
2.3.1. kuća Krulc u Mariji Gorici (R); 2.3.2. kurija Kraj Donji (R); 2.3.3. zgrada škole, Marija Gorica (ZPP)

3.0. MEMORIJALNE GRAĐEVINE I OBILJEŽJA

- 3.1. SPOMENIK, MJESTO I OBILJEŽJE VEZANO UZ POVIJESNE DOGAĐAJE I OSOBE
3.1.1. spomenik NOB, Marija Gorica (ZPP); 3.1.3. spomenik književniku Anti Kovačiću, Marija Gorica (ZPP); 3.1.4. spomenik poginulim učenicima, Marija Gorica (ZPP)

- 3.2. GROBLJA I GROBNE GRAĐEVINE
3.2.1. mjesno groblje, Marija Gorica (ZPP)

4.0. ARHEOLOŠKI LOKALITETI

- 4.1. ARHEOLOŠKE ZONE I NALAZIŠTA
4.1.2. pretpovijesno naselje, Hrašćina Brdovečka (ZPP); 4.1.3. Škribulov brjieg - prapovijest, naselje - slučajni nalaz kamena sjekire, Hrašćina (ZPP); 4.1.4. Ključkar, prapovijest, kamena sjekira, Marija Gorica (ZPP); 4.1.5. prapovijest, eneolitik - vučedolska kultura; bakrena sjekira, slučajni nalaz, Marija Gorica (ZPP); 4.1.6. paleolitski lokalitet - nalaz ostataka zuba praslona, Marija Gorica (ZPP)

5.0. PODRUČJA OSOBITIH VRIJEDNOSTI ZA IDENTITET PROSTORA

- 5.1. KULTURNI KRAJOLIK
5.1.2. okoliš naselja Marija Gorica (ZPP); 5.1.3. krajolik doline Sutle (ZPP)

IZDOVJENA PODRUČJA ZAŠTITE KULTURNIH DOBARA

- ZONA B - 2. STUPANJ ZAŠTITE
- ZONA E - KONTAKTNA ZONA ILI ZONA EKSPOZICIJE

SPOMENIČKI STATUS

- 1.1.1. REGISTRIRANO (R) Ili ZAŠTIĆENO RJEŠENJEM O PREVENTIVNOJ ZAŠTITI (P)
- 1.1.1. ZAŠTITA PROSTORNIM PLANOM (ZPP)

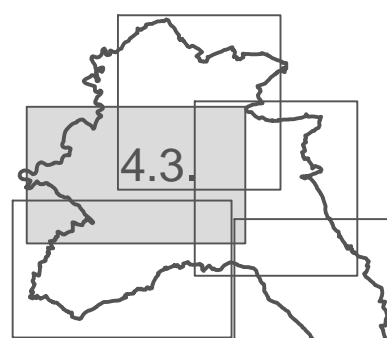
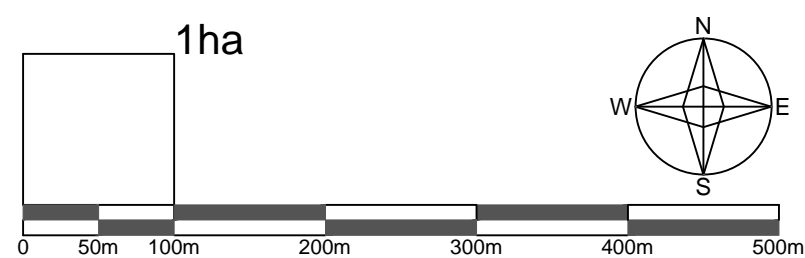
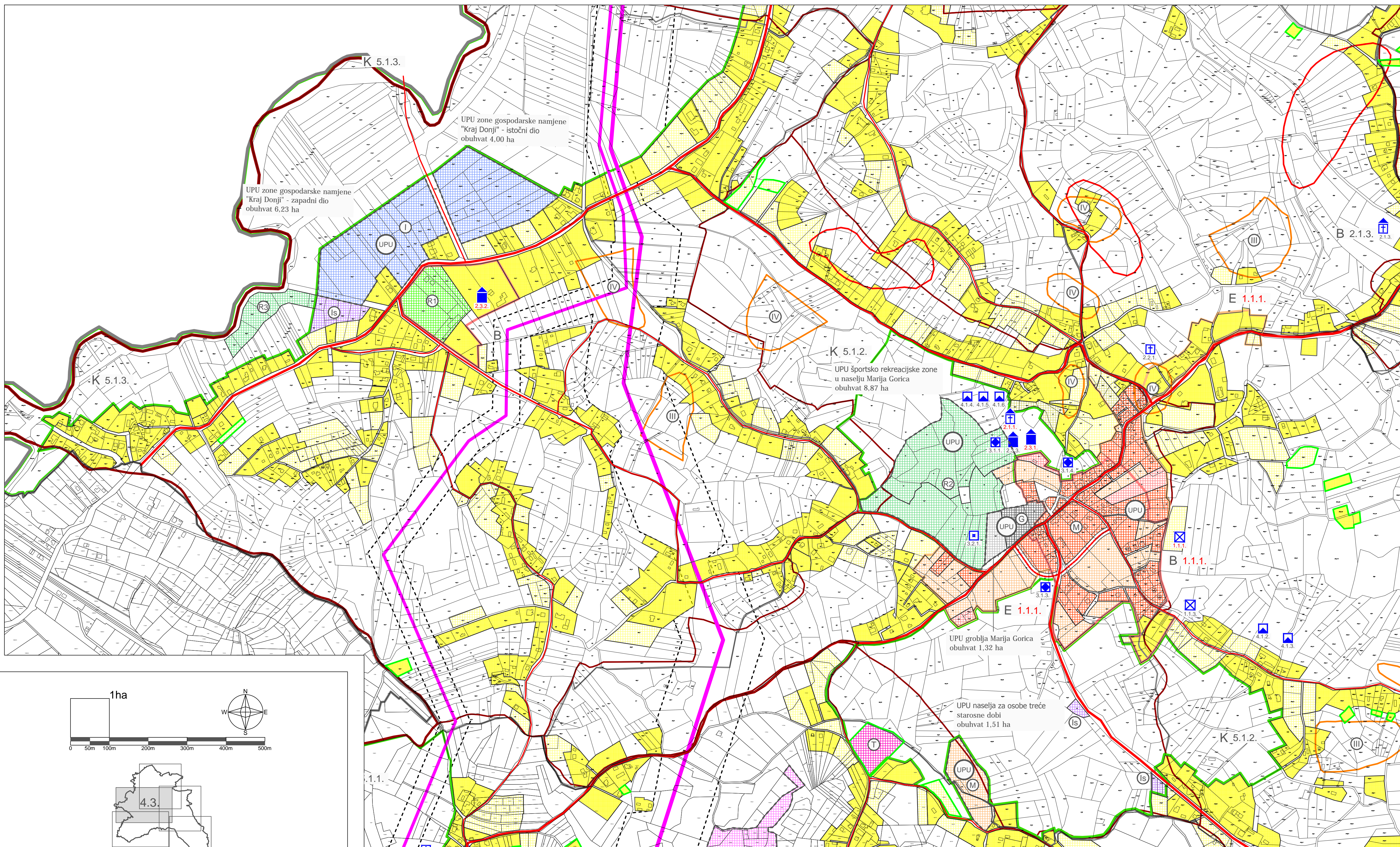

ZAGREBAČKA ŽUPANIJA		OPĆINA MARIJA GORICA	
Naziv prostornog plana: III. IZMJENE I DOPUNE PROSTORNOG PLANA UREĐENJA OPĆINE MARIJA GORICA			
Naziv kartografskog prikaza: KRAJ DONJI MARIJA GORICA			
broj kartografskog prikaza: 4.3.	Mjerilo kartografskog prikaza: 1 : 5 000	Odluka Općinskog vijeća o izradi III. Izmjena i dopuna Prostornog plana uređenja Općine Marija Gorica: Službeni glasnik Općine Marija Gorica br. 224	
Javna rasprava objavljena u listu: "24 sata" od 05. 01. 2020.		Javni uvid odznan: od 07. 01. 2020. do 17. 01. 2020.	
Pečat tijela odgovornog za provođenje javne rasprave:		Odgovorna osoba za provođenje javne rasprave:	
M.P.		Marica Jančić	
Mišljenje na konačni prijedlog plana prema članku 107. Zakona o prostornom uređenju (NN153/13, 65/17, 114/18 i 39/19 i 08/19); Zavod za prostorno uređenje Zagrebačke županije; KLASA: 350-02/20-03/1; URBROJ: 2381-126-20-2, od 4. svibnja 2020.			
Pravna osoba koja je izradila Elaborat: Arhitektonski Atelier Deset d.o.o. za arhitekturu i urbanizam Zagreb			
Pečat pravne osobe koja je izradila Elaborat:		Odgovorna osoba:	
M.P.		Jasna Jurčić Mucko mag.ing.arch., ovl.arh.urb.	
Stručni tim u izradi plana: Ivan Mucko ovlašteni arhitekt urbanist; Ines Bilandžić Arbutina dipl.kur.; David Cvetko dipl.ing.agr.; Viktor Čar dipl.ing.građ.			
Pečat Općinskog vijeća:		Predsjednik Općinskog vijeća:	
M.P.		Josip Zagneštar	
Istovjetnost prostornog plana s izvornikom ovjerava:		Pečat nadležnog tijela:	
		M.P.	